estéau
Plasma Hydrogen Mist
www.esteau.com

estéau
Plasma Hydrogen Mist

エステオ

“ 美しくなる水”というフランスの語源から来たブランド

人体の70%を占める水の本質的な機能をプラズマハイドロジェンミストを通じて取り戻し、肌を美白、補習、再生、老廃物除去, 除菌することで人間本来の美しさを復元してきれいで美しい生を営むという意味のブランド

estéau
Plasma Hydrogen Mist

- 低温プラズマメカニズムを適用
- プラズマ電解水素マイナスイオン水を発生
- 毛穴サイズ(25ミクロン)の1/4000の大きさ(0.006ミクロン)である水素水の粒子が
- 肌の中までしっとり8時間持続保湿
- 6ナノ級(0.006ミクロン)バブルクレンジングで肌の老廃物は毛穴の外に出して、
- 活性酸素を中和して美白に役立つ
- 毛穴の収縮やしわの改善に役立つ
- ニキビ除去及び、除菌、予防に役立つ
- 水素水の脱臭効果

製品パッケージ＆コラボ

esteau
Plasma Hydrogen Mist

Design Concept

最高級7星級ホテルのドバイのバージ・アル・アラブホテルをモチーフにデザイン設計した最高級のプラズマ・ハイドロジェンミスト

esteau
Plasma Hydrogen Mist

日本の TAX FREE JTC入店

韓国 TAX FREEロッテ小公店 入店

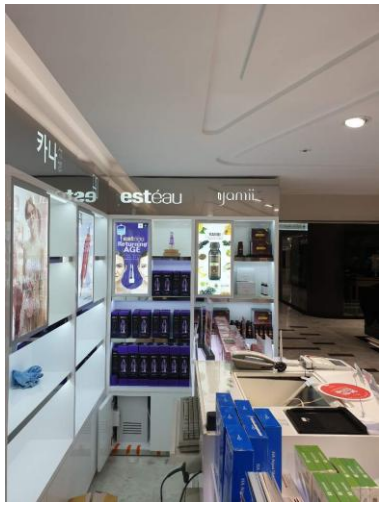

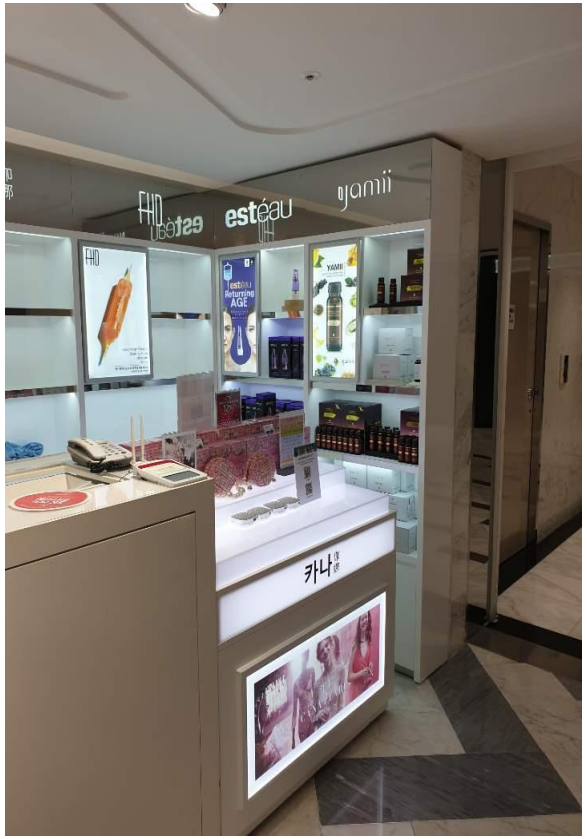

その他、ロシアなど
TAX FREE30 以上
SHOP入店

韓国インスタグラムセロップ販売

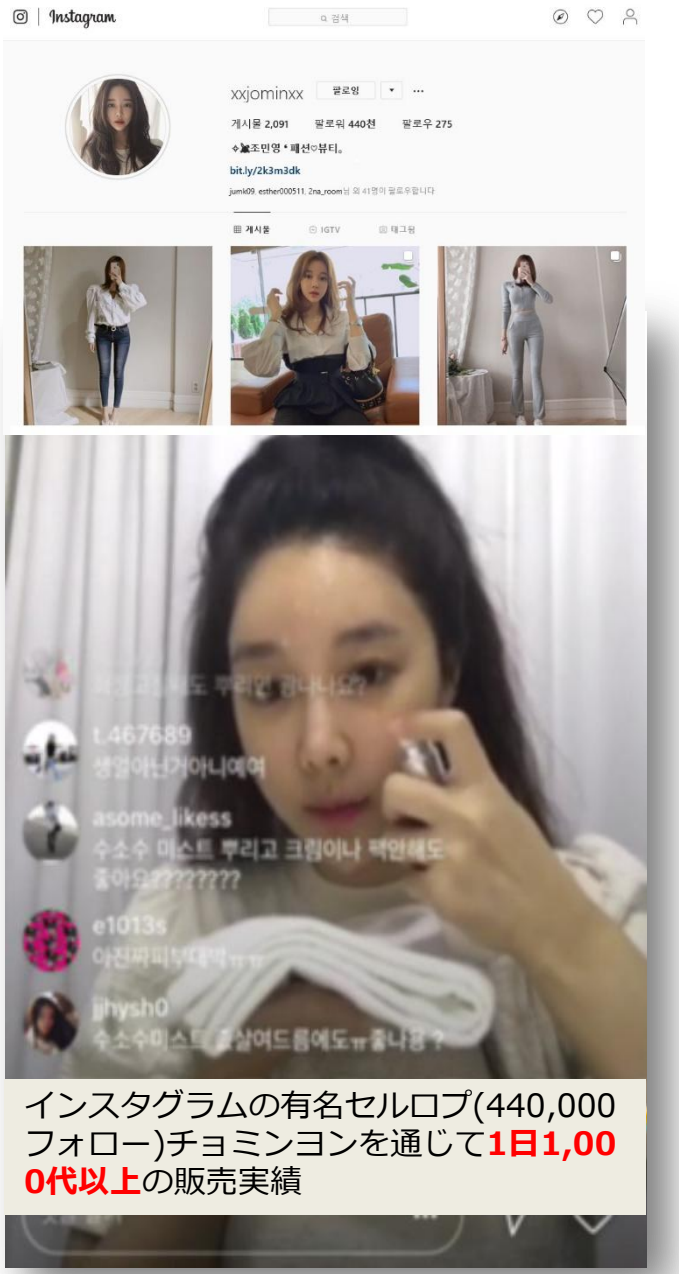

インスタグラムの有名セルロプ(440,000フォロー)チョミンヨンを通じて**1日1,000代以上**の販売実績

主な特徴

01 800~1,300ppb、高濃度の6Nano(0.006ミクロン)
毛穴の大きさの1/4000水準の超微粒子水素水

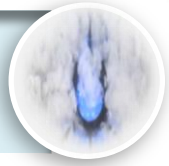

02 スリムでコンパクトなデザイン

03 世界特許の直立式除菌白金ユニット
(韓国、米国、中国、日本特許)

04 1時間充電で100回以上使用可能

05 低温プラズマ方式で水素水生成

06 肌の保湿, 美白, シワ改善, 除菌, 脱臭に使用

esteau
Plasma Hydrogen Mist

使用後の期待効果

esteau
Plasma Hydrogen Mist

6ナノバブルクレンジング

25μ(ミクロン)の肌毛穴の中に6ナノ(0.006ミクロン)の水素水(毛穴の大きさの1/4000水準)が侵入し、水素バブルが相互に爆発し、圧力が増加して毛穴の中の老廃物と皮脂を排出する。 一般的な洗顔後にミストをかけると、老廃物が追加で排出されます。 完全洗浄で肌のトーンが明るくなる.

8時間持続保湿力

一般ミストは水の粒子が大きく、毛穴の中まで吸収されず、表肌の既存水分層とともに蒸発して30分が過ぎ、かえって肌がさらに乾燥している一方で、水素水は、マイナスイオン化されていながら、6ナノ(毛穴の大きさの1/4000水準)微細化し皮膚の中深く浸透して保湿力が8時間以上持続し、1日2度だけ投げてもしっとり滑らかな肌に仕上げます

美白効果

メラニン色素を作るチロシナーゼ酵素は活性酸素によって生成されるが、水素ミストの高濃度800~1,300ppbの水素水(H)が活性酸素(OH)を中和させて、水で作ってメラニン色素を減少させ、美白効果を極大化させること。

毛穴の収縮やシワの改善

水素水は毛穴の大きさより小さな6ナノスとして(毛穴の大きさの1/4000水準)毛穴の老廃物を除去して毛穴収縮を誘導して、豊富な水素ガスには老化の主犯である活性酸素を減少させ、肌の再生させてシワ改善を誘導します。

ニキビ除去及び、除菌力

水素水にはOH Radicalが豊富で、肌の中のニキビを引き起こす各種細菌やウイルスを除去し、5~10秒以内に除菌してオゾン除菌速度より2,000倍の効果があること。 また、水素(H)も豊富にお肌再生を助け、ニキビの傷跡の除去に役立つ。

estéau

Plasma Hydrogen Mist

ミスト水素水発生原理

esteau
Plasma Hydrogen Mist

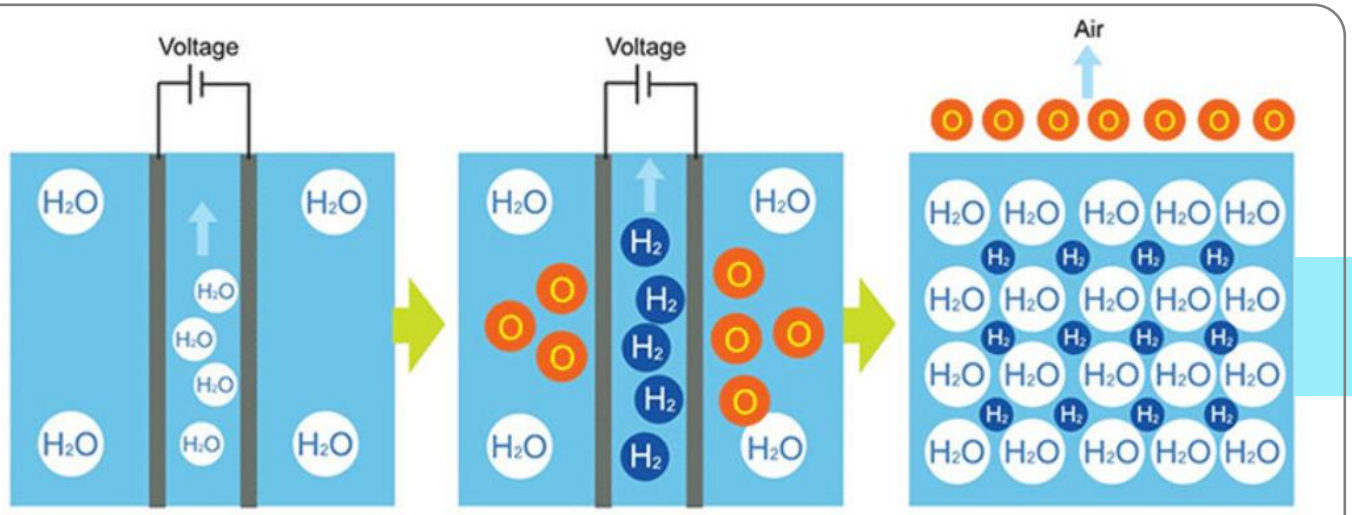

直立式白金水素ユニットで高濃度水素発生

低電圧プラズマ方式で水素濃度が増加

水分子の間に水素が溶存していること(H2O)

それはまさに
水素水！

水を低電圧プラズマ方式で水素を生成させると、水分子のうち、一時的に水素(H2O)が閉じ込められている状態になります。 このようなことを"水素溶存"といい、水素が水中に溶存されていることを水素水といいます。

エステオ プラズマ ハイドロジェン ミスト

水素溶存量
800ppb ~1,300ppb

奇跡の水の共通点:全て豊富な水素溶存量

フランスの ルルド腺水	ドイツの ノルデナウ地下水	メキシコの トラコテ井戸	インドのナダナ 井戸
水素溶存量 約 450ppb	水素溶存量 約 350ppb	水素溶存量 約 200ppb	水素溶存量 約 180ppb

ミスト水素水粒子サイズ及び、クレンジング原理

esteau
Plasma Hydrogen Mist

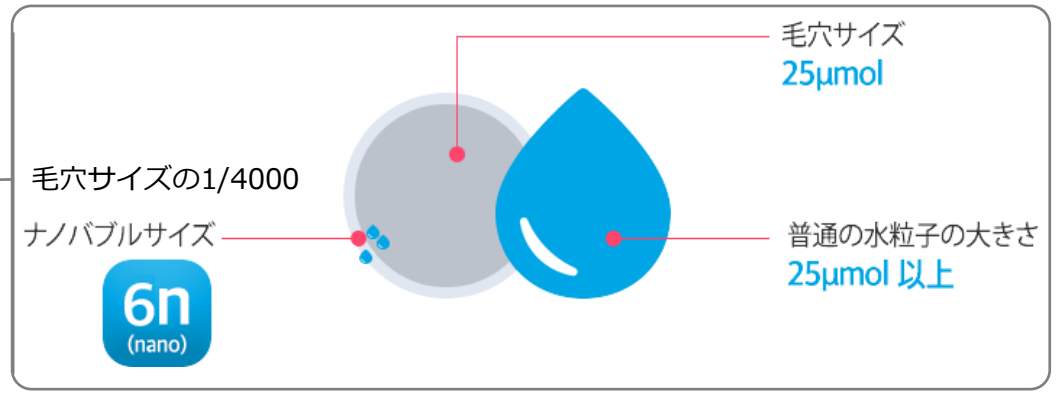

エステオプラズマハイドロジェンミストは一般水を毛穴サイズ(25ミクロン)よりはるかに小さな6ナノ**(0.006ミクロン-毛穴サイズの1/4000)**以下の気泡形状ナノ粒子に分解したものと私たちの体に容易に吸収され、老廃物を除去し、有害細菌を除菌して酸素と水分を供給し、皮膚美容及び皮膚疾患改善に優れた効果を与えます。

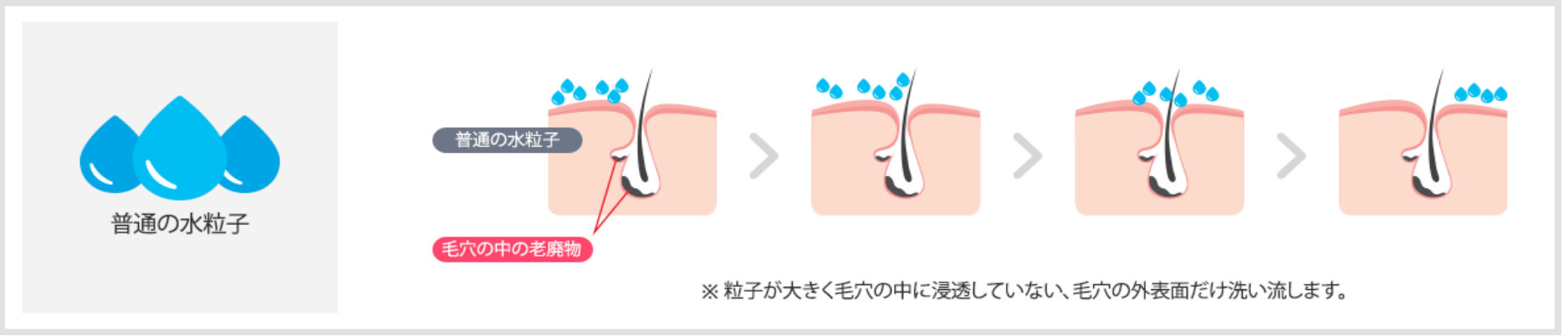

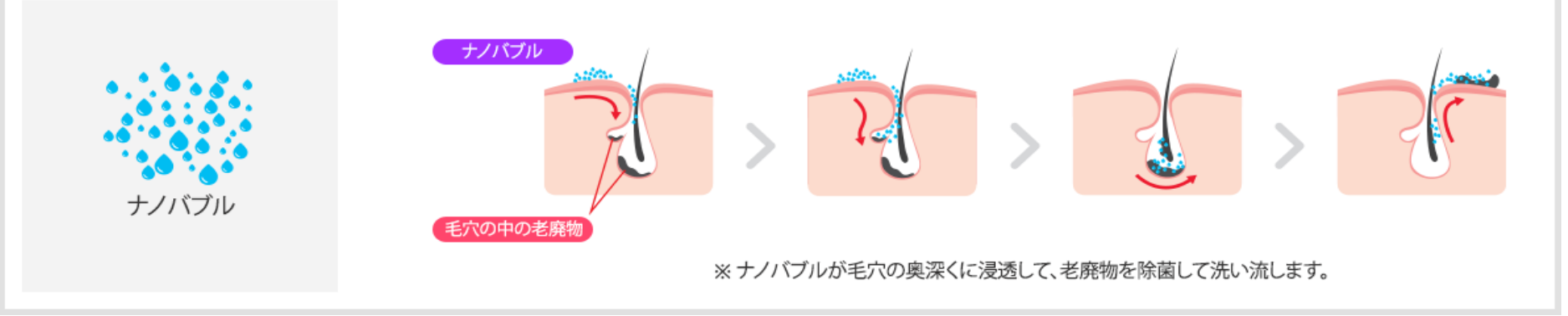

水素水の活性酸素除去原理

esteau
Plasma Hydrogen Mist

副作用の無い

水素水の活性酸素除去原理

皮膚に吸収された活性水素が表皮.
眞皮層内にある

活性酸素と吸着

活性水素と活性酸素
(OH-radical)の

中和反応

人体に無害な水に変わり水分で

表皮外からの排出

水素水有害細菌除菌原理

esteau
Plasma Hydrogen Mist

GREEN PLASMA+?

グリーンプラズマは電気分解を利用し、水分子を超微粒子に分割して生成された水素酸気が有害細菌の細胞膜にある水素と結合して破壊し、環境に優しい除菌技術です。

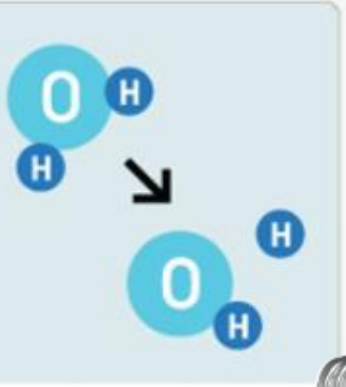

水分子を超微粒子に分解し、水酸気(OH-)が生成されます。

水酸気が細菌の細胞膜にある陽イオン(H+)と結合します。

有害細胞の細胞膜にある陽イオン(H+)と結合したOH-は水で還元され、水素陽イオンを奪われて細胞膜が破壊された有害細胞は死滅します。

- スーパーバクテリア(MRSA)
- 白癬菌(水虫誘発)
- ミュタン菌(虫歯誘発)
- カンジダ(炎症)
- サンガス菌(歯肉の炎症)
- 黄色ブドウ球菌(食中毒、腸チフス)
- 大腸菌(胃のむかつき、下痢)
- サルモネラ(食中毒、腸チフス)
- 緑膿菌(炎症)
- 肺炎菌(肺炎)

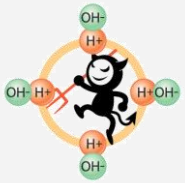

99.9% 除菌

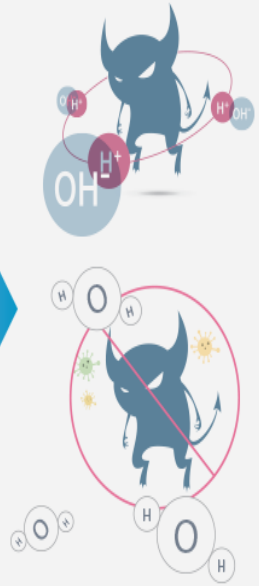

ミスト水素水安全性、除菌力試験結果

esteau
Plasma Hydrogen Mist

esteau
Plasma Hydrogen Mist

安全性試験結果

試験項目	試験方法及び内容	試験結果	発給機関
飲用水	一般細菌及び57項目の試験	適合	KCL
眼刺激	Irritation test with cornea, iris, conjunctiva	異状なし	KCL
皮膚刺激	Erythema, edema formation,	異状なし	KCL
遺伝性(小核)試験	ISO 10993-3-2014	小核を誘発しない	KCL
水粒度	DSL (Dynamic Light Scattering	6ナノ (毛穴の大きさ1/4000水準)	韓国基礎科学支援研究院

除菌力試験結果

試験菌株	生菌数 (CFU/ml)		除菌力
	処理前	処理後	
スーパーバクテリア (ATCC 33591)	1.5×10^4	<10	99.9%
白癬菌 (ATCC 28188)	3.0×10^4	<10	99.9%
ミュータンス菌 (KCTC 3065)	1.7×10^4	<10	99.9%
カンジダ菌 (ATCC 10231)	3.2×10^4	<10	99.9%
サンガース菌 (ACTC 5293)	2.8×10^4	<10	99.9%
黄色ブドウ球菌 (ATCC 6538)	1.8×10^4	<10	99.9%
大腸菌 (ATCC 8739)	1.2×10^4	<10	99.9%
サルモネラ (KCTC 1925)	2.1×10^4	<10	99.9%
緑膿菌 (ATCC 15442)	1.9×10^4	<10	99.9%
肺炎菌 (ATCC 4352)	1.6×10^4	<10	99.9%

ミスト製造会社特許認証

esteau
Plasma Hydrogen Mist

特許

- 携帯用美容除菌器
- 携帯用美容水素除菌水ミスト装置 韓国特許
- 携帯用美容水素除菌水ミスト装置 米国特許
- 携帯用美容水素除菌水ミスト装置 日本特許
- 携帯用美容水素除菌水ミスト装置 中国特許
- 水素ガス発生器
- ミスト噴射装置
- 充電用携帯用美容除菌保湿器デザイン特許他多数

認証

- 有望中小企業認証
- ベンチャー企業認証
- 技術力量優秀企業認証
- 輸出有望中小企業認証
- 品質経営システム認証他多数

estéau

Plasma Hydrogen Mist

ミスト使用方法

esteau
Plasma Hydrogen Mist

1. 水素ミスト専用の蓋を回して開けている。
2. ミネラルウォーターを約80%程度満たす。
3. 水素ミスト専用のふたを閉じる。
4. 作動部位ボタンを下に軽く下している。
5. 必要な部位に噴射する。(肌/目など)
6. 1時間充電時100回以上使用可能

제품 설명서

esteau
Plasma Hydrogen Mist

製品使用方法

1. 蓋を開けてミネラルが豊富なミネラルウォーターを容器の80%程度まで満たし、蓋を閉めます。

水は蛇口から直接入れないでください。
必ず同封された容器を使ってください。
外部に流れた水によって漏水が発生することがあります。

2. 電源スライドを下に下げて保湿,除菌,脱臭などが必要な部位に噴射します。

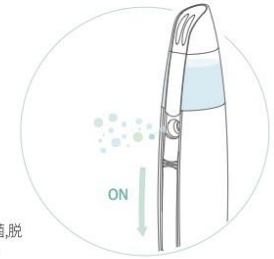

3. 水素水噴射の途中,緑色のランプが点滅した後,消えれば電源スライドを上げてから降りると再び使用することができます。

4. 動作中に赤ランプが点滅するとバッテリーが足りないので充電後ご使用ください。
5. バッテリー充電器はアンドロイド携帯電話の互換充電器,またはUSB電源線を使用してください。(充電時間:約2時間)

お手入れの方法

容器内部に水垢などが立ち込めた場合には希釈しクエン酸(5g)を入れて1~2時間過ぎた後、振って除去してきれいな水で洗ってください。

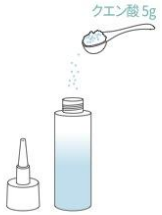

使用時注意事項

- ミネラルが豊富な生水だけを使ってください。
- 塩水,化粧水または牛乳やジュースなどの異物が含まれた液体は,故障の原因になることがありますので,使用しないでください。
- 容器の80%までつめてください。
- 生成された水素水を使用せず,継続して水素水の生成動作を繰り返すと,圧力により故障の原因になることがあります。
- 水素水は生成後約2時間までに、効果が維持され、約48時間が経過すれば、再び元の自然数に還元されます。
- 長期間保管する場合には,容器の中の水を完全に除去してください。
- 製品を落とすか衝撃を加えれば故障の原因になりますので注意してください。
- 超音波噴射がうまくいかない場合,紙くずで噴射ノズル部位の水気を除去したり,口から吹いて異物を取り除いてください。
- バッテリーは完全充電後約100回以上使用することができ、約5,000回(水質によって異なることもあること)以上使用すれば、バッテリーの性能が低下することがあります。
- バッテリー性能が低下して交換したい場合は,必ず当社アフターサービスセンターに依頼してください。
- 水に落とした場合は,当社アフターサービスセンターに直ちに連絡して処置を受けてください。

製品の保証範囲

1. 本製品は厳格な品質管理と検査過程を経て作られた製品です。
2. 購入後1年間は無償アフターサービスを受けることができます。
3. 保証期間にかかわらず,次の事項は有償アフターサービス対象です。
   - 衝撃や浸水などのユーザーの不注意による故障
   - 顧客任意の分解, 修理, 改造による故障
   - 洪水, 火災, 地震などの天災地変による故障
   - 使用過程の通常の摩耗など
4. A/S を受け付ける際,本保証書を提示してください。

製品名	Esteau エステオプラズマ水素ミスト	モデル名	GE-3000
重さ	80g	大きさ	32x37x157(mm)
電源	DC3.7V(充電式)	容量	15ml
製造元	Soovon Co., Ltd.	原産地	韓国

製品仕様

esteau
Plasma Hydrogen Mist

通常の水
水素濃度：0ppb

ミスト水素水
水素濃度：1250ppb

Specifications

·製品名：エステオー
プラズマハイドロジェンミスト
(Plasma Hydrogen Mist)

·モデル名：GE-3000

·電源：DC 3.7V　1.050mA

·大きさ：32*37*157(mm)

·水素濃度：800~1,300ppb前後

· 陰イオン濃度：5,400/cc

· ORP：-400~-600mV

·充電方式：マイクロUSB

いつも~~~
どこか

名残惜しい

私の
肌を
ための

負担ですが
やむを得ない

絶え間ない
投.資.

ソウル主要地域
ビューティーエステ
アンチエイジング/トラブル
集中管理
1回平均約45,000ウォン

一ヵ月平均2度の施術の際、
1年には?

[実に1,080,000ウォン]

けれど、
エステオ
ハイドロジェンミストで
毎日 毎日

ミネラルウォーター11mlに
管理したら終わり~~~^^

噴霧用ミスト150ml
1つ
平均消費者価格
約15,000ウォン

一ヵ月平均2本使用時
1年には?

[実に360,000ウォン]

けれど、
エステオ
ハイドロジェンミストで
毎日 毎日

ミネラルウォーター11mlに
管理したら終わり~~~^^

esteau
PLASMA HYDROGEN MIST
esteau
ESTEAU
esteau
Plasma Hydrogen Mist

Thank you

エースホールディングス
Holdings

Copyright (C) A Holdings,Co.,Ltd.Allright Reserved.